

UNIVERSITY HOSPITAL, INC.
INFORMACIÓN DE INSTRUCCIONES ANTICIPADAS

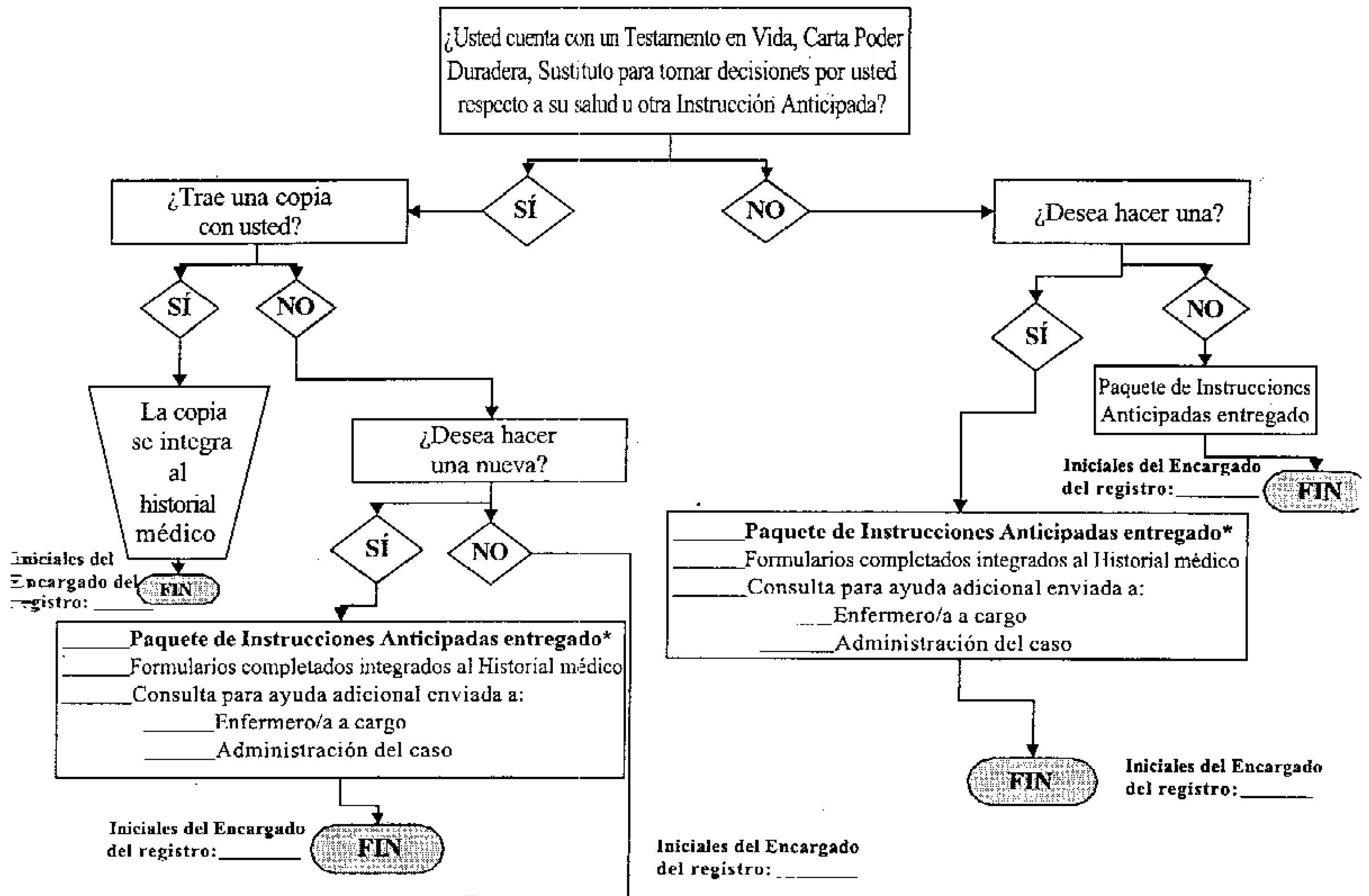

¿Con quién podemos comunicarnos para obtener una copia?

Nombre: _____ Relación/Parentesco: _____

Teléfono: _____

Fecha de la comunicación: _____

Resultado: _____

***El paquete de Instrucciones Anticipadas debe ser revisado por el enfermero/a de admisiones en presencia del paciente y documentado en el Registro de Educación Interdisciplinaria del Paciente.**

Encargado del registro: _____

Enfermero/a que hace la preevaluación: _____ Fecha: _____

Enfermero/a de admisión para hospitalizaciones: _____ Fecha: _____

Administrador del caso/Trabajador social: _____ Fecha: _____

